

NNT Ballet School Graduation Performance 2023

エトワールへの道程 2023

新国立劇場バレエ研修所の成果



IGARASHI
Reina



ONODA
Haruto

プログラム(予定)

『白鳥の湖』第3幕より
『ラ・シルフィード』第2幕より
『ヴァリエーション for 4』ほか

出演

新国立劇場バレエ研修所
第18期生・19期生、予科生

ゲスト出演

趙 載範・中島瑞生・石山 蓮・上中佑樹

指揮

アレクセイ・バ克蘭
Alexei BAKLAN

管弦楽

東京フィルハーモニー交響楽団
Tokyo Philharmonic Orchestra



SHIMOKAWA
Karin



NAKAGAWA
Nana

2023.

3/11(土)・12(日) 15:00開演(両日)

※ロビー開場は開演の45分前
客席開場は30分前を予定

Sat.11 & Sun.12 March 2023 15:00 Start (Lobby open 45 minutes before)

新国立劇場 中劇場 PLAYHOUSE

- 全席指定/3,300円(税込) All Reserved ¥3,300 (tax included)
- チケット取扱い:ボックスオフィス 03-5352-9999 (10:00~18:00)
チケットぴあ Pコード:516-555

主催・制作:新国立劇場

○詳細は決定次第新国立劇場ウェブサイトに掲載いたします。
○都合により、内容・出演者などを変更させていただく場合があります。ご了承ください。

25th ANNIVERSARY
NEW NATIONAL THEATRE TOKYO
BALLET SCHOOL



新国立劇場

中劇場 PLAYHOUSE
〒151-0071 東京都渋谷区本町1-1-1

第18期生4名は、2023年3月で2年間の研修を修了し、プロのバレエダンサーへの道を進みます。

修了公演となる今回の「エトワールへの道程」では、『ラ・シルフィード』『白鳥の湖』第3幕などの名作を抜粋で上演、18期生が主要な役を務めます。それぞれの課題に真摯に向き合い様々な経験を重ねてきた研修生が、研修の集大成として披露する舞台にどうぞご期待ください。

【プログラム(予定)】

『白鳥の湖』第3幕より
『ラ・シルフィード』第2幕より
『ヴァリエーション for 4』ほか

※都合により、内容等変更になる場合がございます。ご了承ください。



バレエ・オータムコンサート2020「ラ・シルフィード」より Photo by SETO Hidemi

出演

新国立劇場バレエ研修所
第18期生・19期生、予科生



管弦楽
東京フィルハーモニー
交響楽団
Tokyo Philharmonic Orchestra

※やむを得ない事情により出演者が変更になる場合がございます。あらかじめご了承ください。

公演日程

2023年3/11(土)・12(日) 15:00開演(両日)

※ロビー開場は開演の45分前、客席開場は30分前を予定

チケット料金(10%税込) 全席指定3,300円 Z席1,650円

※クラブ・ジ・アトレ会員割引、各種割引はありません。※Z席は公演当日朝10:00から新国立劇場Webボックスオフィスおよびセブン・イレブンの端末操作により全席先着販売いたします。1人1枚、電話予約不可。

クラブ・ジ・アトレ会員先行販売期間

2023年1/9(月・祝) 10:00 ~ 1/12(木)

一般発売日 2023年1/15(日) 10:00~

●4歳未満のお子様のご同伴・ご入場はご遠慮ください。お子様につきましても1人1枚チケットをお求めください。●舞台と客席最前列までの距離について、感染予防に対応した十分な距離を置き、上演いたします。●公演日によっては、お求めにできない場合がございます。●公演中止、および新国立劇場における新型コロナウイルス感染拡大予防ガイドラインによる対象者を除き、チケットの変更・払い戻しはいたしません。●1階席前方のお座席ではダンサーの足元などが見えにくい場合がございます。ご了承ください。●やむを得ない事情により出演者、内容等が変更になる場合がございます。あらかじめご了承ください。●車椅子席はボックスオフィス(窓口・電話)にてお求めください。●開演後のご入場は制限させていただく場合がございます。※託児サービスは当面休止いたします。



第18期生



五十嵐玲奈 IGARASHI Reina
小野田陽斗 ONODA Haruto
下川佳鈴 SHIMOKAWA Karin
中川奈奈 NAKAGAWA Nana

第19期生



小田那奈 ODA Nana
朔元信 SAKU Motonobu
神野日菜 JINNO Hina
竹花治樹 TAKEHANA Haruki
田尻紗菜 TAJIRI Sana
堀之内咲希 HORINOUCHI Saki

第13期生

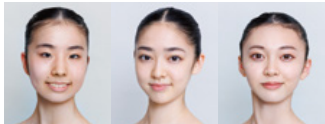

榎本志結 ENOMOTO Shiyu
中村美月 NAKAMURA Mizuki
府川萌南 FUKAWA Monami

第14期生

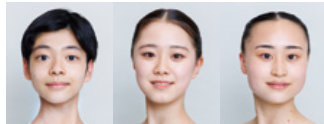

小寺夏鼓 KODERA Nazumi
三國日々音 MIKUNI Hibine
宮脇沙來 MIYAWAKI Sara

ゲスト出演



趙越範 CHO Jaebum
新国立劇場バレエ団
ファーストアーティスト
研修所第11期修了

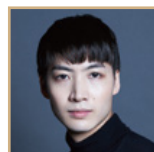

中島瑞生 NAKAJIMA Mizuki
新国立劇場バレエ団
ファーストアーティスト
研修所第11期修了



石山 蓮 ISHIYAMA Rion
新国立劇場バレエ団
アーティスト
研修所第16期修了

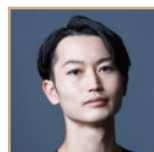

上中佑樹 KAMINAKA Yuki
新国立劇場バレエ団
アーティスト

賛助出演



青山悠希 AOYAMA Yuuki
研修所第17期修了



菅沼咲希 SUGANUMA Saki
研修所第17期修了



根本真菜美 NEMOTO Manami
研修所第17期修了

チケット取り扱い

新国立劇場ボックスオフィス
03-5352-9999 (10:00~18:00)

ボックスオフィス窓口の最新の営業時間はウェブサイトでご確認ください。

Webボックスオフィス
https://nntt.pia.jp/



チケットぴあ
https://t.pia.jp/ (Pコード:516-555)

<ご来場のお客様へご協力をお願い>

●ご来場前に体調チェックをお願いいたします。(発熱等ある場合はご入場いただけない場合がございます)●保健所等から問い合わせがあった場合は、チケット購入時に承ったお名前、連絡先を提供させていただきます。●「こまめな手洗い」と「アルコール消毒」をお願いいたします。●劇場内ではマスクを着用し、咳エチケットにご協力ください。●客席、ホワイエ等のご歓談はお控えください。●座席の移動は固くお断りいたします。●楽屋口、初台駅構内、付近など公共の場を含めて出演者等の入待ち、出待ちはご遠慮いただきますようお願い申し上げます。●ボックスオフィス、開場時の入口、お手洗いでのご整理の際には、最低でも1m以上の間隔を空けてお並びください。●舞台の出演者に対するブラボーなどのご声援はご遠慮ください。



詳細はウェブをご覧ください！

交通のご案内

○電車/京王新線(都営新宿線乗入) 新宿駅より1駅、初台駅中央口直結。(京王線は止まりません)
○車/山手通り、甲州街道交差点。首都高速4号線新宿出口・初台出口すぐ。首都高速中央環状線・初台南出口、中野長者橋出口。劇場地下に駐車場があります。ご観劇の際は、駐車料金を割引いたします。(駐車券をお持ちください。)

バレエ研修所ウェブサイト

https://www.nntt.jac.go.jp/balletschool/



新国立劇場

〒151-0071 東京都渋谷区本町1-1-1 TEL:03-5351-3011(代表)
NEW NATIONAL THEATRE, TOKYO/1-1-1 HONMACHI, SHIBUYA-KU TOKYO, JAPAN
https://www.nntt.jac.go.jp/